

PIANTA PIANO TERRENO - QUOTA 0,00 m

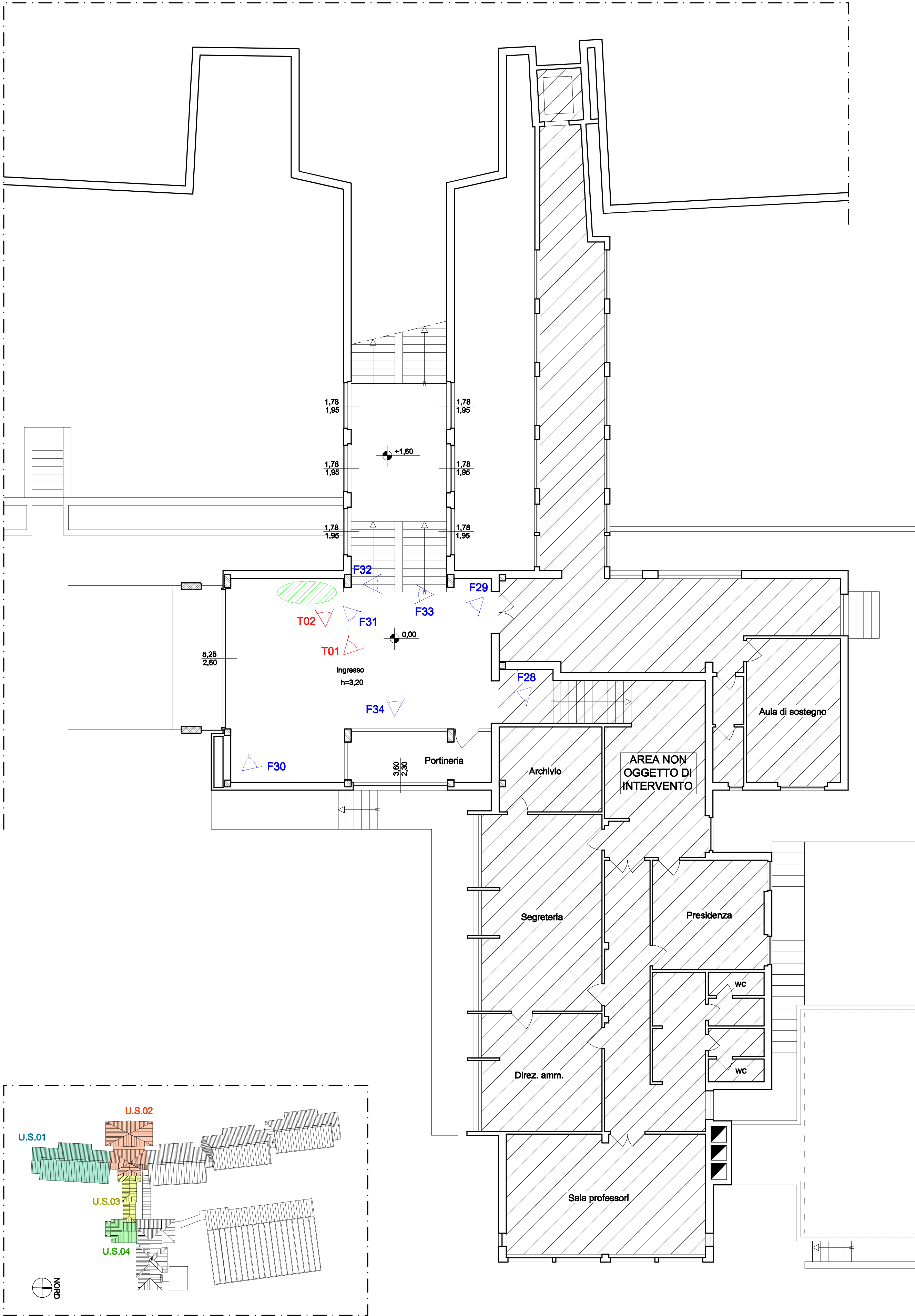

PIANTA PIANO TERRENO - QUOTA 5,12 m

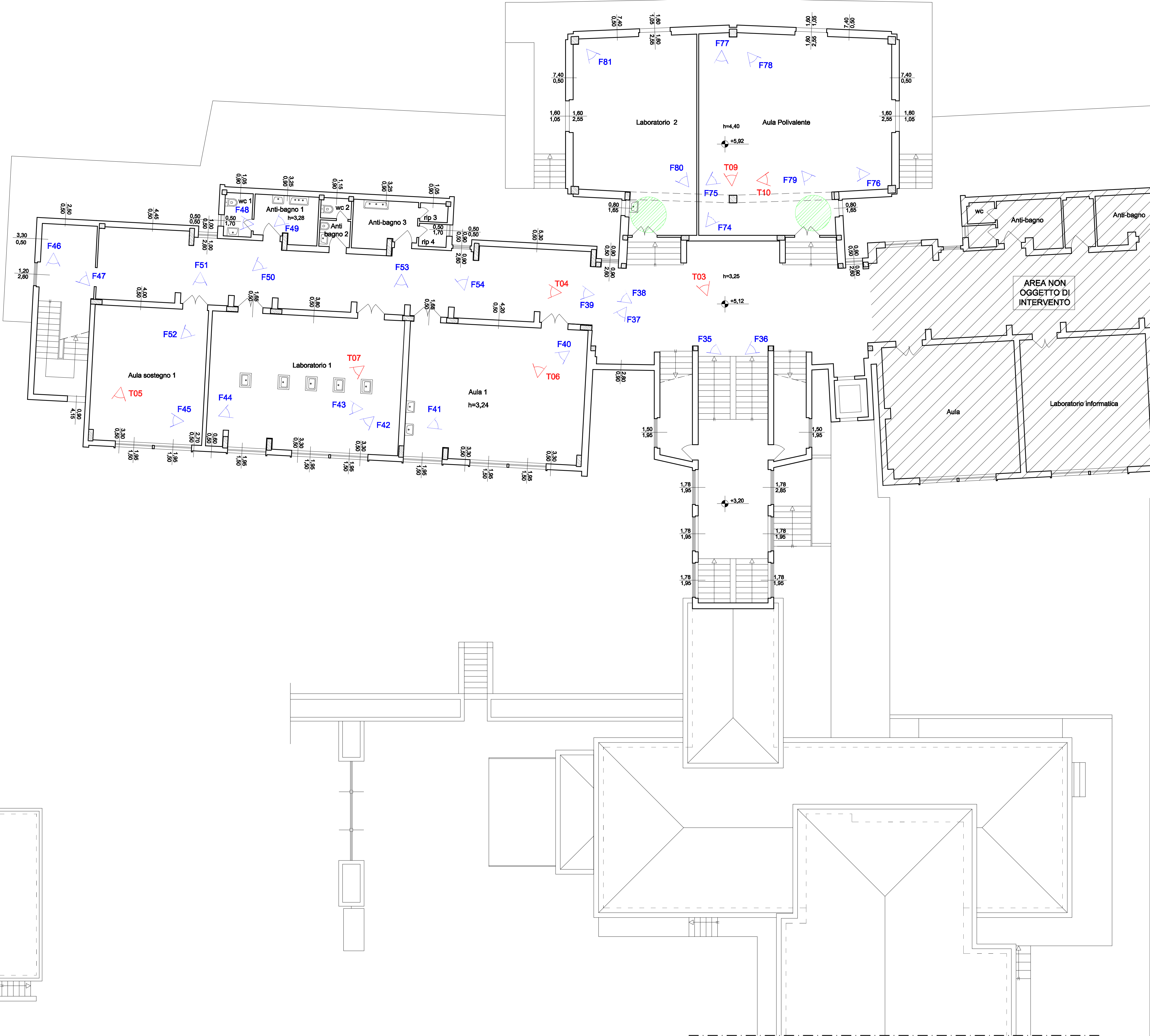

LEGENDA

- Struttura in c.a.
- Presenza di umidità
- FX Fotografia del 18/01/19 numero X
- TX Termografia del 18/01/19 numero X
- Area non oggetto di intervento

B.F. PROGETTI Studio Associato
INGEGNERIA, ARCHITETTURA E GEOLOGIA
di Ing. Pierluigi Betti, Ing. Andrea Fedi, Ing. Luciano Lambroia,
Ing. Giacomo Martinelli, Arch. Chiara Nostri, Geol. Sandro Pulcinelli
Viale Adua 320, Pistoia Tel. e fax 0573/24323, P.iva. 01578540475
mail: info@bfprogetti.eu, web: www.bfprogetti.eu

COLLABORATORI: Ing. Alessandro Trinci, Ing. Massimo Pellegrini, Dott. Ing. Sergio Livi

I TECNICI :
ING. PIERLUIGI BETTI ING. GIACOMO MARTINELLI

COMUNE DI SAN CASCIANO
VAL DI PESA

MIGLIORAMENTO / ADEGUAMENTO SISMICO E
ADEGUAMENTO ALLA PREVENZIONE INCENDI DELLA
SCUOLA SECONDARIA DI PRIMO GRADO "I. NIEVO" - 1°
STRALCIO

PROGETTO ESECUTIVO
ARCHITETTONICO

PIANTA PIANO TERRA
STATO DI FATTO (SCALA 1:100)

REV.	DESCRIZIONE	DATA

NUMERO DI PROTOCOLLO-Ufficio COMPETENTE

CONSULENZA IMPIANTI:
Studio Tecnico Associato
Mannelli - Ginanni - Andreini
servizi di progettazione, ingegneria e
consulenza tecnica
Via Dino Campana, 162 - 51100 Pistoia (PT)
Tel. 0573 939480 - e-mail:
studioctecomp@gmail.com
Studio tecnico operante con sistema qualità
certificato ISO 9001

COMMITTENTE:
**COMUNE DI SAN CASCIANO
IN VAL DI PESA**
Via Machiavelli, 56
CITTÀ METROPOLITANA DI
FIRENZE (FI)

TAVOLA N.

3.A.02

DATA: MAGGIO 2019